パネル展「男女共同参画フェスタ」

平成 11 年 6 月 23 日に男女共同参画社会基本法が成立したことを受けて、内閣府男女共同参画推進本部が、平成 12 年に 6 月 23 日～29 日までの 1 週間を「男女共同参画週間」と定め、男女共同参画の理解と促進を図る各種行事を全国で行っています。
福井大学男女共同参画推進センターにおいても、「男女共同参画週間」に合わせて、男女共同参画の意識を啓発するため、本学の基本方針やセンターの活動等のパネル展示を行います。

展示期間　平成 26 年 6 月 23 日（月）～27 日（金）

場　　所　　福井大学　文京キャンパス
　　カフェテリア味菜　入口スペース

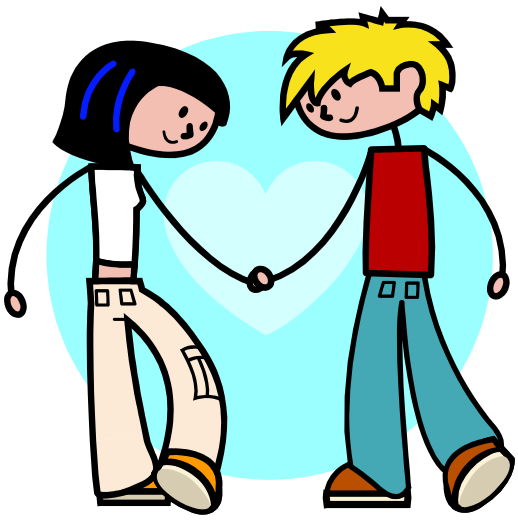

主　　催　　福井大学男女共同参画推進センター